Evangelisch-reformierte
Kirchengemeinde Bad Grönenbach

Gemeindebrief

Juni / Juli 2023

Kindergottesdienst	**11. Juni / 9. Juli**
Männertreff	**14. Juni**
Diasporatag auf d. Theinselberg	**2. Juli**
Glauben & Verstehen	**20. Juni / 18. Juli**
Osorhei zu Besuch	**19. - 24. Juli**
Heute Ma(h)l gemeinsam	**27. Juni / 25. Juli**

Grüß Gott miteinander!

Im Juni und Juli liegen die wichtigen kirchlichen Feste Ostern und Pfingsten hinter uns.
Was sich allmählich auftut vor uns, ist der Sommer dieses Jahres.
Nach Erde wird er riechen und Wald. Nach dem Wasser in Flüssen und Seen. Und dem wundervoll würzigen Allgäuer Heu, bei dessen Duft ich‘s manchmal schade finde, es nicht dem Vieh gleichtun und davon essen zu können. Und er wird klingen nach dem Gesang der Vögel, nach den Insekten und allen Tieren um uns herum.
Und neben dem, dass das Land in der Sonne liegen wird wie ein ruhender Riese, wird es hoffentlich auch am Regen, der tränkt und reinigt, nicht fehlen.
Der Frühsommer und Sommer führen uns in lustvoller Weise an unsere Ursprünge. An die Voraussetzungen und natürlichen Vernetzungen unseres Lebens als Natur- und Kulturwesen.
Vom Sommer ist in den heiligen Schriften der Bibel zunächst gesagt, dass er nicht aufhören soll. Ebenso wie der Winter. Gut, darauf zählen zu können. Wir sind weder die erste noch die letzte Generation. Gewiss aber die, die sich mit Gefahren und Herausforderungen konfrontiert weiß, deren Bewältigung wohl mehr Zeit als die einer Generation brauchen wird. Je sengender und trockener der Sommer wird, desto deutlicher wird es uns vor Augen geführt. Unsere persönlichen Weichenstellungen, unser Lebensstil und unser Beitrag zu den politischen Weichenstellungen sind gefragt.
Verzichte, nachhaltige und gemeinschaftliche Nutzungen, reparierbare Produkte, alles das gehört dazu, um Schritt für Schritt Wege aus der Gefahr zu gehen.
Der Sommer führt uns die Kraft der Schöpfung und ihrer schöpferischen Möglichkeiten vor alle Sinne.
Schauen, hören, riechen, fühlen wir hin. Es ist Ursprung. Es ist Heimat. Es ist Zukunft. Und da geht mit Gottes Geist noch vieles, was bewahren hilft.

Einen schönen (Früh-)Sommer!

Herzlichst Ihr Pfarrer

Männertreff

Im Juni laden wir zur Besichtigung der Firma *Pester* in Wolfertschwenden ein. Der 1888 gegründete Betrieb zählt heute zu den führenden Unternehmen bei der Herstellung und dem Vertrieb von Verpackungsmaschinen. Wir treffen uns am Mittwoch, den 14.6.2023 um 8:45 Uhr am Marktplatz in Bad Grönenbach.
Anmeldung bis 4. Juni bei B. Wegmann, Tel. 7306.

Das Männerteam

Kinderchorkonzert

Am Samstag, den 29. Juli finden um 14:30 Uhr sowie um 16:30 Uhr zwei inhaltsgleiche Konzerte der Kinderchöre statt. Wir freuen uns auf zahlreiche Teilnahme!

Homepage

Aktuelle Termine finden Sie neben dem Gemeindebrief auch auf unserer Homepage https://www.reformiert-badgroenenbach.de/. Falls sich mal ein bereits angekündigter Termin ändert, finden Sie die Änderung dort.

Ein anderer Blick auf die Bibel

Unser Gesprächskreis „Glauben und Verstehen“ trifft sich zu folgenden Terminen:

Dienstag, 20.6.2023, 19:30 Uhr
Dienstag, 18.7.2023, 19:30 Uhr

Sie finden beide im Gemeindezentrum statt.
Wir werden den Weg beschreiten, uns von biblischen Texten etwas über die natürliche und kulturelle Entwicklung des Menschen erzählen zu lassen.

Wir beginnen am 20. Juni mit dem Einleitungskapitel des Buches „Das Tagebuch der Menschheit. Was die Bibel über unsere Evolution verrät“ von Carel van Schaik & Kai Michel, Hamburg 2017, Rowohlt-Verlag.

Die Anschaffung des Buches empfehle ich sehr.
Herzlich willkommen zum Gesprächskreis!

Ihr Pfarrer Hermann Brill

Diasporatag

In diesem Jahr feiern wir wieder den gemeinsamen Gottesdienst der Kirchengemeinden Bad Grönenbach und Herbishofen in der Kirche auf dem Theinselberg: am Sonntag, 2. Juli, 9:30 Uhr. Dieser gemeinsame Gottesdienst am sogenannten Diasporatag soll dazu dienen, die alten Verbindungen der beiden Kirchengemeinden zu stärken und neu bewusst zu machen. In dem Gottesdienst werden die Chöre der beiden Gemeinden mitwirken. Prediger/in wird Dekan/in Schieder aus Memmingen sein.
Vor 50 Jahren wurde die Leuenberger Konkordie von Vertretern der evangelischen Kirchen in Europa beschlossen und verabschiedet. In diesem wichtigen ökumenischen Text wird die Zusammenarbeit zwischen der evang.-reformierten und der evang.-lutherischen Kirche neu begründet: Taufe und Abendmahl werden gegenseitig anerkannt; eine intensive Zusammenarbeit ist möglich.
Im ev.-luth. Dekanat Memmingen funktioniert das Miteinander von reformiert und lutherisch seit Jahren völlig problemlos und gut. Das ist Grund zum Dank und daher freuen wir uns, Dekan/in Schieder bei uns zu Gast zu haben.
Im Anschluss an den gemeinsamen Gottesdienst laden wir ein zum Kirchenkaffee. Seien Sie herzlich willkommen zum Diasporatag!

Qualifizierung zum staatlich geprüften Kinderpfleger (m/w/d)

der Fachkräftemangel spielt auch im sozial-kinderpflegerischen Bereich eine wesentliche Rolle. Wir als Träger wissen, wie schwierig es mittlerweile ist, freie Stellen in den Kindertagesstätten zu besetzen.

Die Agentur für Arbeit, in Zusammenarbeit mit dem Kolping Bildungswerk Memmingen, möchte diesem Fachkräftemangel im Rahmen eines Projektes begegnen: Gemeinsam mit uns als Arbeitgeber qualifizieren wir pädagogisch ungelernte Interessent*innen zu staatlich geprüften Kinderpflegern/Kinderpflegerinnen.

Eckdaten:
- Teilzeit (nur vormittags)
- 2 Tage Schule + 3 Tage Ausbildung im Spatzennest
- Bezahlung durch die Arbeitsagentur
- Start: im Oktober 2023
- Dauer: 2 Jahre

Wenn Sie sich angesprochen fühlen oder Interesse haben, oder wen kennen, der für diese Maßnahme in Frage kommen könnte, melden Sie sich gern bei uns im Pfarrbüro (Tel. 271 oder per E-Mail ev.kirche.groenenbach@gmx.de).

Friedhof

Liebe Grabinhaberinnen und -inhaber unseres Friedhofs,
wenn der Frühling kommt, kommt auch die Zeit, die Gräber neu zu bepflanzen und zu pflegen. Dabei fällt kompostierbarer und anderer Abfall an. Und war **in einem Maße, das das Fassungsvermögen der Mülltonnen übersteigt**. Zudem landet viel Müll in Tonnen und Containern, in die er, sauber getrennt, nicht gehört.
Zunächst haben wir **weitere Müllgefäße** angefragt, was vom Entsorger aber **abgelehnt** wurde. Es sind auf anderen Friedhöfen der Umgebung auch sehr viel weniger Müllgefäße zu finden.
Wir möchten uns ebenfalls **dahin bewegen**, dass wir mit **weniger Mülltonnen** auf dem Friedhof auskommen.
An Sie als Grabnutzer appellieren wir deshalb dringend, **anfallenden Müll mitzunehmen** und daheim zu entsorgen!
Die bereitstehenden Tonnen sind zunächst für diejenigen gedacht, denen es nicht möglich ist, Abfall mit heimzunehmen.
Zweitens mahnen wir auch an dieser Stelle nochmals an, den **Müll korrekt zu trennen**. Es ist eine vergleichsweise kleine Mühe, die aber vieles erleichtert.
Wir danken Ihnen jetzt schon für **Ihre Mitarbeit**, das Müllproblem auf unserem Friedhof zu lösen!
Kies für die Grabpflege finden Sie in einem Kasten (grau mit orangenem Deckel) auf der rechten Seite der Aussegnungshalle.
Auf den **Buchspflanzen** macht sich gerade ein **Schädling** breit (Buchsbaumzünsler). Wir bitten Sie, Raupen zu entfernen, befallene Zweige herauszuschneiden und bei starkem Befall ganze Pflanzen zu entfernen. **Raupen, Schnitt und Pflanzen** dürfen **auf keinen Fall in den Grüngutcontainer** geworfen werden, sondern **müssen mit heimgenommen** bzw., wenn das nicht möglich ist, **im Restmüll entsorgt** werden. Informationen auch im Netz, z. B. unter www.oekotest.de

Ihr Presbyterium

Partnerschaftsjubiläum Osorhei

Wir feiern in diesem Jahr das 20-jährige Jubiläum unserer Partnergemeinde Osorhei. Vom 19. bis 24. Juli wird eine Delegation von dort bei uns zu Gast sein. Am 23. Juli wird es nach dem Gottesdienst ein gemeinsames Fest geben, dazu wird herzlich eingeladen. In der Zeit vom 31. August bis 7. September wird eine Delegation unserer Gemeinde unsere Partnergemeinde besuchen. Auf dem Rückweg wollen wir einen Zwischenstopp (wahrscheinlich) in Budapest machen und dort einen Tag verbringen. Wer mitfahren möchte, melde sich bitte bis zum 28. Juli im Pfarrbüro unter Tel. 271 oder per E-Mail ev.kirche.groenenbach@gmx.de

Kindergottesdienst

Wir laden sehr herzlich ein zu unseren Kindergottesdiensten am

Sonntag, 11. Juni,
Sonntag, 9. Juli,

jeweils um 9:30 Uhr im Pavillon.

Heute Ma(h)l gemeinsam

Herzliche Einladung zum gemeinsamen Mittagstisch jeweils um 12:00 Uhr im Pavillon

am Dienstag 27. Juni und
am Dienstag, 18. Juli.

Bitte melden Sie sich für Juni im kath. Gemeindebüro an (Tel. 215) und für Juli im ev.-ref. Pfarrbüro (Tel. 271).

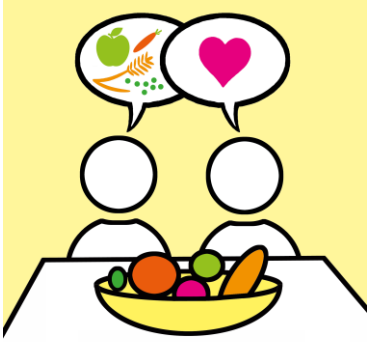

Chorprojekt 2023

Auch in diesem Jahr wird es ein Projekt unseres Kirchenchores geben. Es startet am 14. September. Wer gern singt und für sich einmal „Chor auf Zeit“ ausprobieren möchte, ist herzlich eingeladen.
Einige Proben und die Vorstellung der Stücke im Gottesdienst am 8. Oktober stehen auf dem Programm. Thematisch wird es um den Erntedank gehen.
In der nächsten Ausgabe unseres Gemeindebriefes wird es im Schwerpunkt um die Chorarbeit in unserer Gemeinde gehen. Dann auch Genaueres zum Projekt. Also auf keinen Fall verpassen!
Ansprechpartnerin ist unsere Chorleiterin Frau Annette Nützel, Tel. 08332/95184.

Konfirmationsfragen

Ein Schritt aus kindlichen Vorstellungen.
Ein Schritt aus dem Kinderglauben.
Wohin?
Was erwachsene Vorstellungen wären,
was erwachsener Glaube wäre,
wie ein mit Erfahrung immer weiter
angereicherter Glaube
eine Kindlichkeit „höherer Ordnung“
gewinnen könne,
von dieser Angelegenheit wird immer wieder
geredet, aber:
Kann es jemand wirklich erklären?
Wird da auf ein Wachstum und eine
Überlegenheit hingedeutet, von denen unklar
bleibt, was sie sind und ob es sie gibt?
Was meinen Sie?

Konfirmationsjahrgang 2023/2024

Nach den Pfingstferien beginnt der Konfirmandenunterricht für den neuen Jahrgang. In diesen Tagen wurden die Einladungen für die Jugendlichen verschickt.
Haben wir Ihr Kind vergessen? Sind Sie sich nicht sicher, ob es dabei sein sollte? Haben Sie sonst Fragen rund um das Thema Konfirmation? Dann melden Sie sich gern unter Tel. 271 oder per E-Mail ev.kirche.groenenbach@gmx.de.

»...kann Spuren von Menschenrechts-verletzungen enthalten.«
Baumwoll Shirt
nur € 6,99

MINA & Freunde
DIE SOMMER WERDEN IMMER WÄRMER.
JA.
DEINER GRIECHISCHEN LANDSCHILDKRÖTE GEFÄLLT DAS!
DAS NENNT MAN KRISENGEWINNER.

Bei einer solchen Trockenheit sollte man übertriebenen Wasserverbrauch unbedingt vermeiden!!

Besonderer Gottesdienst am 11. Juni

Wir wollen um 10:00 Uhr im Pavillon den Abschlussgottesdienst des Deutschen evangelischen Kirchentags in Nürnberg anschauen und mitfeiern.
Vorher, ab 9:30 Uhr, findet im Pavillon eine Taufe statt.
Herzlich willkommen am Sonntag, den 11. Juni!

Pfarrer Hermann Brill

Jungschar

Obwohl das Wetter am 08. März noch nicht wirklich frühlingshaft war, überlegten wir gemeinsam, was im Frühling alles passiert. Das Leben beginnt nach einem kalten Winter neu. Alles wächst und sprießt. Um das den Kindern näherzubringen und es auch zu beobachten, bastelten wir lustige Grasköpfe. So können die Kinder beobachten, wie die Gras-Haare sprießen.

Am 22. März nutzten wir das schöne Wetter aus, um einen kleinen Spaziergang zu machen. Am Waldeingang teilten sich die Kinder paarweise auf und erhielten Stofftaschen mit einer Liste darin, was alles zu suchen ist. Weiße Steine, Federn, rote Beeren, Schneckenhäuser und vieles mehr. Welches Paar am Ende die meisten Dinge auf ihrer Liste abhaken konnte, sollte der Gewinner sein. Um die Sache noch etwas zu erschweren, banden wir die Kinder an den Händen zusammen. Am Ende konnten tatsächlich alle die Liste komplett abhaken.

Am 19. April summte es bei uns in der Jungschar ganz gewaltig. Wir bastelten aus Wolle ganz tolle Bienen, welche ein großartiges Zuhause in einem Bienenstock bekommen sollten. Da wir nicht ganz fertig wurden, wurde einfach in der nächsten Stunde weitergemacht.

Magst Du das nächste Mal mitmachen? Bist du in der 2. oder 3. Klasse? Dann komm einfach vorbei. Die nächsten Stunden finden am 14. und 28. Juni und am 12. und 26. Juli statt.

Martina & Emmi & Nicky (Handynr. 0151/28921587)

Neues aus dem Spatzennest

Zu den Vorbereitungen der Muttertags- und Vatertags- Geschenke hieß es „Ran an die Socken“: Die Kinder gestalteten dazu mittels Textilfarbe entweder durch Bemalen oder, so wie es die Krippenkinder taten, durch Bedrucken mit Kreis- und Herzformen für jedes Elternteil ein paar Socken. Die Kinder hoffen, ihrer Mama und ihrem Papa damit eine gelungene Überraschung gemacht zu haben.
Am Samstag, den 13.05. nahmen wir Kolleginnen an einer „Kneipp-Fortbildung“ zum Thema „Lebensordnung“ teil. Unter Lebensordnung ist eine ausgewogene, weitgehend natürliche Lebensgestaltung zu verstehen. Sie berücksichtigt die Einheit von Körper, Geist und Seele und strebt den Einklang mit dem sozialen Umfeld an. Wir bedanken uns bei unserer kompetenten Referentin Frau Birgit Meinhardt, die uns einen kurzweiligen, interessanten und informativen Tag bescherte.
In diesem Zusammenhang wurde uns erfreulicherweise vom Kneipp-Bund e.V. eine Urkunde zu 15 Jahren erfolgreicher Arbeit nach dem Kneipp- Gesundheitskonzept übermittelt.

Mit vielen Grüßen
Ihr Team vom Spatzennest

In eigener Sache

Angesichts der derzeit sehr angespannten Personalsituation im Kindergarten, freuen wir uns auf zwei neue Mitarbeiter: Ende Mai wird **Herr Erik Kunz** seine Arbeit im Kindergarten beginnen. Im Juli wird **Frau Anja Rohrhirsch** das Team im Spatzennest verstärken. Wir hoffen, dass dann im Juli die Notbetreuung beendet werden kann.
Wir freuen uns sehr über die beiden neuen Kräfte und sagen „Herzlich willkommen“!

Ihr Presbyterium

Kinderseite

aus der christlichen Kinderzeitschrift Benjamin

Botschafter für den Frieden

Noah und den Tieren schien die Sintflut ewig zu dauern. Als eine weiße Taube mit einem Zweig im Schnabel von einem Flug zurückkam, konnte das nur heißen, dass wieder irgendwo Land aufgetaucht war. Alle waren froh: Gott hat den Regen beendet und sich mit den Menschen versöhnt! Die weiße Taube aus der Bibelgeschichte findest du als Zeichen auf Plakaten und Fahnen auf Friedensdemos. Sie ist „ein Botschafter für den Frieden". Auch du kannst Frieden schließen, wenn du mit jemand Streit hattest. Manchmal ist es auch gut, den ersten Schritt zu machen und auf den anderen zuzugehen. Reich ihm oder ihr deine Hand – als Friedensangebot.

Abkühlung für Hitzköpfe

Presse vier Zitronen aus. Verrühre den Saft in einer großen Schüssel mit vier Esslöffeln Zucker. Gieße vorsichtig einen halben Liter kochendes Wasser dazu und verrühre alles gut. Einige Stunden lang kühlt der Saft ab. Fülle eine Eiswürfel-Schale vollständig mit dem Saft und stelle sie für sechs Stunden ins Gefrierfach. Gib einen Eiswürfel in dein Getränk.

Zwei Löwen haben ein Zebra erbeutet. Schlägt der eine vor: „Nimm du das Innere, ich behalte den Pyjama."

Deine Laterne

Schneide von einer 1-Liter-Plastikflasche den Kopf ab, so dass deine Laterne etwa 15 cm hoch ist. Stich in den Rand zwei Löcher für eine Draht-Aufhängung. Schneide aus weißem Karton zwei Tauben aus. Klebe sie so um die Flasche, dass sich Kopf und Schwanz berühren. Mit einem Laternenstab mit LED-Licht kann es losgehen!

Mehr von Benjamin ...
der christlichen Zeitschrift für Kinder von 5 bis 10 Jahren: hallo-benjamin.de
Der schnellste Weg zu einem Benjamin-Jahresabonnement (12 Ausgaben für 39,60 Euro inkl. Versand):
Hotline: 0711 60100-30 oder E-Mail: abo@hallo-benjamin.de

Evang.-ref. Kirchengemeinde | Marktplatz 10 | 87730 Bad Grönenbach

Büro	Sabine Meißner			
	Telefon	08334. 271	Fax	08334. 260
	E-Mail	ev.kirche.groenenbach@gmx.de		
	Homepage	www.reformiert-badgroenenbach.de		
Bürozeiten	Dienstag bis Freitag jeweils		10.00 bis 12.00 Uhr	
	Dienstag zusätzlich von		16.00 bis 17.30 Uhr	
	Montags ist das Gemeindebüro geschlossen.			
Pfarrer	**Hermann Brill | Kemptener Str. 46 | 87730 Bad Grönenbach**			
	(Vorsitzender des Presbyteriums)			
	Telefon	0151. 11786423		
	Sprechzeiten	Mittwoch	09.30 bis 11.00 Uhr	
		Freitag	10.00 bis 11.30 Uhr	
			oder nach Absprache	
Konten	Raiffeisenbank im Allgäuer Land			
	IBAN: DE03733692640006404235		BIC: GENODEF1DTA	
	Sparkasse, Bad Grönenbach			
	IBAN: DE08731500000310312442		BIC: BYLADEM1MLM	
Presbyterdienst	Juni	Sigrid Amann		
	Juli	Andreas Baumeister		
Kindergarten	**„Spatzennest" | Fuggerstr. 29 | 87730 Bad Grönenbach**			
	E-Mail	ev-kindergarten-spatzennest@t-online.de		
	Leitung	Sonja Häge	Telefon 08334. 987977+1204	
	Sprechzeiten	Montag	14.00 bis 15.00 Uhr	
			oder nach Absprache	
Mesnerin/Hausmeister				
	Barbara Grimm, Matthias Ottinger			
Diakonie	Caritas Sozialstation,			
	Memmingen u. Umgebung		Telefon 08331. 924340	
	Diak. Werk Memmingen, Rheineckstr.		Telefon 08331. 758-0	
Redaktion	Pfarrer Hermann Brill, Sigrid Amann, Sabine Meißner, Benedikt Wegmann			

Redaktionsschluss für August / September Gemeindebrief: 12. Juli 2023

Friedenswort

„Dunkelheit kann Dunkelheit
nicht vertreiben,
Das kann nur Licht.
Hass kann Hass nicht vertreiben,
das kann nur die Liebe.“

Martin Luther King